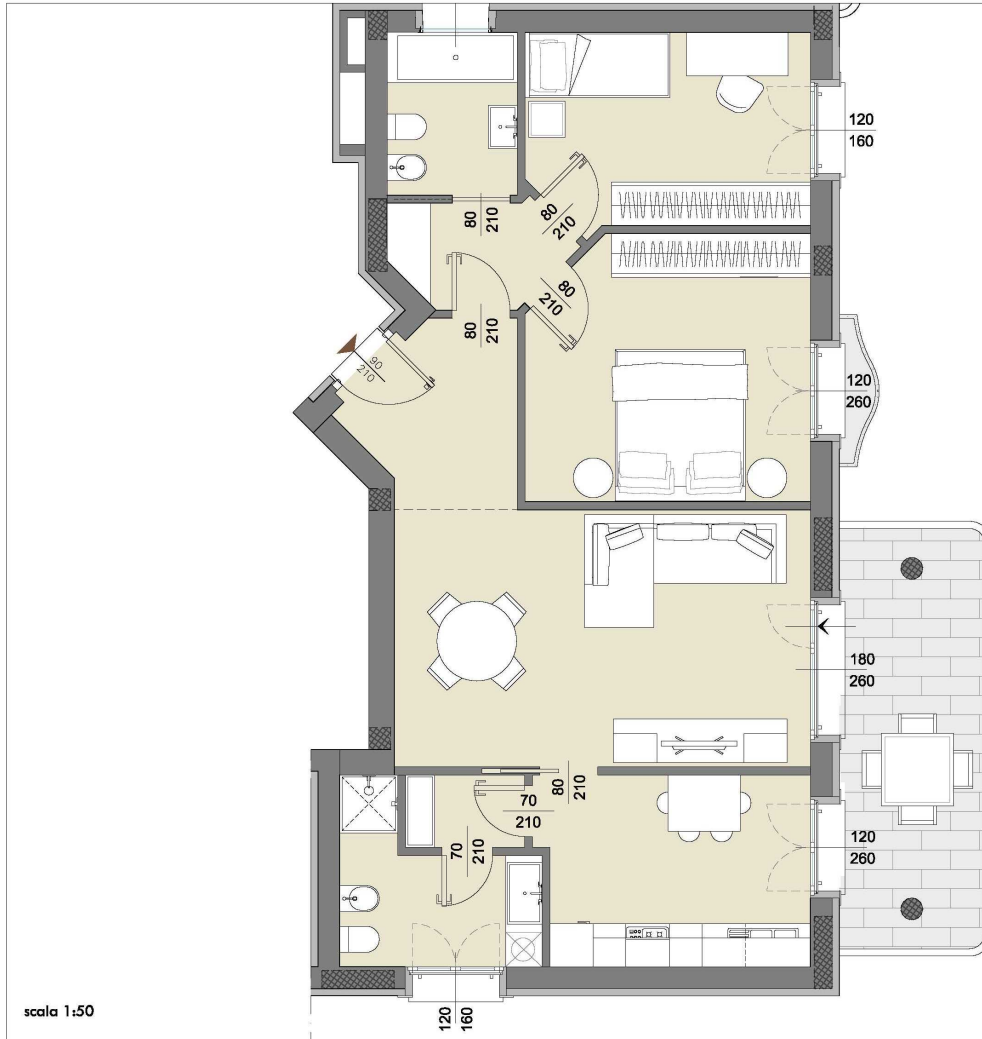
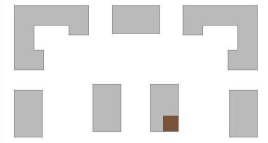

Biassono - 3 Locali A6 Lotto 5 / Tipologia: vendita / €276.000,00

Indirizzo: Via Adua 20853 Biassono (MB)

 complesso residenziale
Borgo della Seta
 Biassono

A 6

 edificio **05**

 appartamento **6**

 piano **P1**

 vano scala **A**

 esposizione 

Vendite

Equipe s.a.s.

Costruzioni

Devero s.p.a.

Architettura&InteriorDesign

Studio Associato Casiraghi



PROMOZIONE ULTIME OCCASIONI: a Biassono a 400 mt dall'ingresso del parco di Monza è sorto il complesso residenziale "Il borgo della Seta", che sorge tra Via Adua, Via Lega Lombarda e Via Dell'Olmo.

CARATTERISTICHE IMMOBILE:

Consegna prevista: immediata
 Bagni: 2
 Classe: A
 Spese condominiali annue: € 1 800,00
 Cucina induzione
 Predisposizione allarme
 Impianto domotico
 Posto auto

Mq certificati: 103
 Camere: 2
 IPE: 22,29
 Pronta consegna
 Aria condizionata
 tapparelle elettriche
 Gestione carichi
 Possibilità cantina

Locali: 3
 Terrazzi Mq: 13
 Piano: Primo
 Cucina abitabile
 Riscaldamento pavimento
 Ventilazione meccanica
 Possibilità box

CARATTERISTICHE CANTIERE:

Smartbusiness
 Vicinanza FFSS

Geotermia
 Vicinanza Scuole e Servizi

Giardino Condominiale
 Parco